

ANALISI PUBBLICA DEI RIFIUTI

Genova
20 Febbraio 2016



totale RSU

393.770 Kg

prod. pro-capite giornaliera

1,45 Kg

Il nostro territorio è per **SEMPRE**

REPORT 2011

differenziata

63,56 %

Genova

Unità di misura Kg		Raccolta Differenziata														Media: 1,45				
Mese	Anno	REU	Plastica	Carta	Cartone	Vetro	Verdure	Organica	Rifiuti Farmaci	Lattini	Imballaggi misti	Indumenti Usati	Ingombranti a recupero	App. Elettroniche 60% a recupero	Neon 60% a recupero	Televisori 60% a recupero	Rifiuti 60% a recupero	Percentuale Ing. App. Elet. Neon Televis. e Rifiuti	% Differenziata	Produzione Pro-Capite giornaliera
Gen	2011	37.580,00	8.790,00	10.448,00	7.488,20	7.080,00	2.241,80	8.350,00	0,00	8.760,50	0,00	0,00	6.528,1	722,3	78,4	1.961,3	886,1	2.281,10	59,24%	1,45
Feb	2011	26.590,00	6.670,00	10.490,00	10.075,30	6.170,00	3.798,10	11.370,00	3.169,80	0,00	0,00	250,00	5.451,8	0	0	840,2	1.084,4	1.427,20	60,89%	1,28
Mar	2011	31.340,00	7.390,00	13.830,00	11.071,70	10.050,00	8.832,80	13.480,00	0,00	4.989,30	0,00	0,00	6.318,5	1.887,7	110,5	762,9	0	1.972,20	55,26%	1,45
Apr	2011	32.840,00	8.410,00	9.830,00	11.951,00	4.540,00	6.792,80	9.070,00	3.070,80	7.079,90	0,00	290,00	6.493,2	0	0	1.026,7	859,6	1.480,40	61,09%	1,38
Mag	2011	32.340,00	7.180,00	14.877,70	10.744,40	8.770,00	8.252,10	12.000,00	0,00	3.347,30	0,00	80,00	6.478	0	0	0	0	323,90	63,00%	1,36
Giug	2011	30.540,00	7.262,90	11.690,00	11.477,30	15.959,10	9.171,40	13.890,00	2.789,30	4.291,30	0,00	250,00	5.792,2	1.277,6	0	536,4	877,7	1.934,90	67,89%	1,59
Lug	2011	32.360,00	8.200,00	10.750,00	8.594,10	7.880,00	11.850,80	19.880,00	0,00	3.789,90	0,00	150,00	6.211,8	0	0	443,7	0	576,70	61,86%	1,31
Agos	2011	29.480,00	5.782,80	14.021,30	10.897,80	6.050,00	14.075,60	14.950,00	2.785,20	0,00	0,00	20,00	6.648,8	0	0	0	647,1	820,70	64,65%	1,40
Set	2011	29.760,00	8.590,00	9.560,00	12.713,80	4.390,00	8.590,00	11.390,00	0,00	4.101,30	0,00	300,00	6.083,3	419,8	0	1.171,8	0	1.259,50	62,68%	1,31
Ott	2011	34.720,00	8.787,20	9.490,00	10.568,20	10.670,00	27.492,80	13.220,00	3.471,30	6.177,70	0,00	290,00	7.128,9	0	0	480,4	568,7	985,90	67,86%	1,71
Nov	2011	36.700,00	8.840,00	12.930,00	15.194,10	8.930,00	18.045,00	12.410,00	0,00	3.895,30	0,00	250,00	6.957,4	0	0	503,8	656,9	1.045,80	63,90%	1,64
Dic	2011	37.500,00	7.780,00	14.271,10	13.306,10	8.370,00	10.306,00	13.130,00	2.303,30	2.752,30	0,00	0,00	6.480,6	390,4	0	1.210,2	0	1.284,30	63,56%	1,56
Totale		393.770,00	89.472,90	150.376,90	134.861,80	96.539,10	134.459,80	143.940,00	17.506,50	46.163,80	0,00	1.800,00	78.623,4	4.700,8	188,9	8.877,6	5.422,5	15.444,00		

Unità di misura Kg		Altri Rifiuti										Media: 1,45		
Mese	Anno	Rifiuti Farmaci	Pneumatici	Teli aggric.oli	Inerti	Batterie	Olio	Olio Vegetale	Miscelati scarti	Pile Ricaricabili	Verrici	Terra da spazzamento		
Gen	2011	0,00	0,00	0,00	8.174,80	0,00	0,00	0,00	0,00	0,00	0,00	0,00		
Feb	2011	0,00	0,00	0,00	0,00	0,00	0,00	0,00	0,00	0,00	0,00	16.300,00		
Mar	2011	0,00	4.039,50	0,00	0,00	0,00	0,00	0,00	0,00	0,00	0,00	0,00		
Apr	2011	254,20	0,00	0,00	0,00	762,70	0,00	0,00	0,00	0,00	0,00	0,00		
Mag	2011	0,00	0,00	0,00	8.919,50	0,00	0,00	137,80	0,00	0,00	0,00	13.310,00		
Giug	2011	0,00	0,00	0,00	0,00	0,00	0,00	140,00	210,00	0,00	0,00	3.350,00		
Lug	2011	0,00	0,00	0,00	0,00	0,00	0,00	0,00	0,00	0,00	0,00	0,00		
Agos	2011	0,00	0,00	0,00	0,00	28,40	196,10	0,00	0,00	0,00	0,00	0,00		
Set	2011	0,00	0,00	0,00	10.311,80	0,00	0,00	0,00	0,00	0,00	0,00	0,00		
Ott	2011	0,00	0,00	0,00	0,00	0,00	0,00	0,00	0,00	0,00	0,00	88,00		
Nov	2011	0,00	2.893,80	0,00	0,00	0,00	0,00	0,00	0,00	0,00	0,00	3.000,00		
Dic	2011	0,00	0,00	0,00	7.716,40	0,00	195,20	0,00	210,00	0,00	0,00	0,00		
Totale		254,20	6.733,30	0,00	35.116,50	792,10	391,30	137,80	350,00	210,00	98,00	36.660,00		

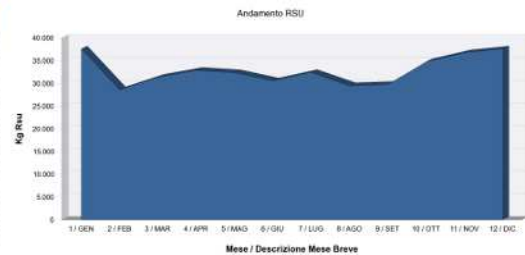

Andamento Raccolta Differenziata

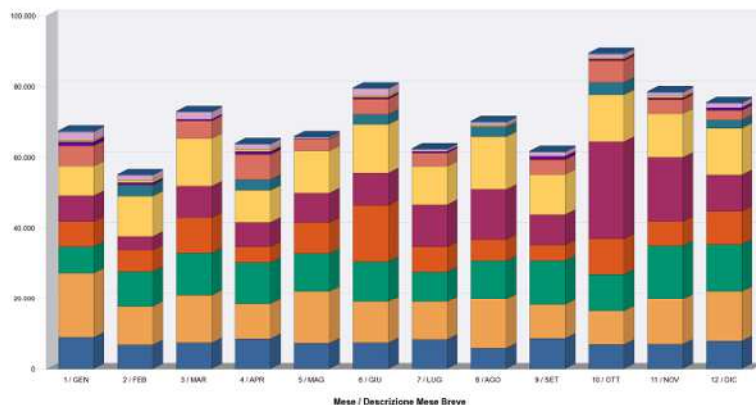

Andamento Percentuale Differenziata

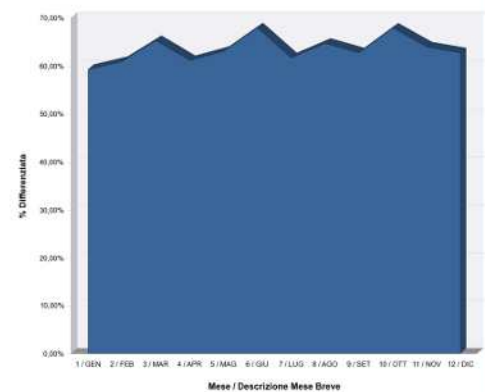

ANALISI PUBBLICA DEI RIFIUTI

Genova
20 Febbraio 2016



totale RSU

426.280 Kg

prod. pro-capite giornaliera

1,50 Kg

Il nostro territorio è per **SEMPRE**

REPORT 2012

differenziata

62,56 %

Genova

Unità di misura Kg		Raccolta Differenziata																Prestazione Pro-Capite giornaliera					
Mese	Anno	RSU	Terra Spazzamento	Plastica	Carta	Cartone	Vetro	Vernice	Organico	Rifiuti Ferrosi	Legno	Industriaggiusti	Inferocostumi	Inferocostumi a recupero	Inferocostumi Ecologici	App. Elettroniche 60% a recupero	Non 60% a recupero	Teleselez. 60% a recupero	Frigoriferi 60% a recupero	Percentuale Ing. Asp. Elet. Non Ferrosi, a Recupero	% Differenziata	Prestazione Pro-Capite giornaliera	
Genova	2012	33.300,00	0	5.960,00	12.030,00	8.248,90	7.390,00	4.488,30	12.975,00	0,00	4.063,30	0,00	250,00	1.848,9	3.235,6	0	106,8	414	358,1	774,60	58,89%	1,22	
Febbraio	2012	30.430,00	0	6.070,00	15.790,20	10.143,19	15.728,30	5.111,90	13.500,00	0,00	4.460,00	0,00	0,00	2.317,8	0	803,7	0	379,7	0	937,60	62,22%	1,54	
Marzo	2012	38.890,00	13.400	7.761,38	15.390,00	14.986,00	9.900,00	12.192,30	9.730,00	3.372,80	2.506,40	0,00	0,00	2.197,8	0	0	0	0	0	323,00	63,62%	1,56	
Aprile	2012	34.140,00	11.100	5.655,00	8.820,00	13.483,20	7.280,00	12.608,60	12.450,00	0,00	0,00	0,00	0,00	80,00	0	1.979	414,3	0	1.236	808,9	1.475,40	56,24%	1,34
Maggio	2012	36.430,00	0	6.441,00	13.490,00	15.452,29	7.620,00	12.489,40	14.000,00	2.403,80	4.516,90	0,00	400,00	2.016,1	6.804,4	387,7	0	392,5	881,2	1.485,20	63,45%	1,60	
Giugno	2012	38.250,00	7.180	7.562,68	8.710,00	11.082,79	8.730,00	13.660,00	11.540,00	0,00	3.745,20	0,00	200,00	0	1.616,3	688,8	0	0	0	413,90	60,54%	1,52	
Luglio	2012	34.190,00	0	6.310,00	9.310,00	10.929,29	8.850,00	17.501,10	13.740,00	2.726,80	3.390,40	0,00	200,00	2.441,1	2.615,4	426,2	0	1.211,8	639,3	1.732,90	64,57%	1,47	
Agosto	2012	29.360,00	0	7.370,00	8.810,00	7.817,50	6.590,00	12.173,90	10.040,00	0,00	2.811,30	0,00	350,00	2.003,9	3.538,3	1.404,1	0	0	0	1.166,40	63,67%	1,20	
Settembre	2012	38.140,00	0	6.802,40	11.420,00	10.337,00	10.418,90	18.212,70	12.830,00	3.005,70	3.830,00	0,00	200,00	2.006,7	2.808,8	0	0	1.279,8	0	1.166,60	65,00%	1,74	
Ottobre	2012	38.120,00	0	6.306,00	13.700,00	13.322,60	4.430,00	20.304,90	16.970,00	0,00	3.029,20	0,00	230,00	1.825,2	4.155,4	800,3	97	0	0	926,00	64,21%	1,62	
Novembre	2012	36.480,00	2.500	8.252,80	10.030,00	13.960,00	8.360,00	21.194,30	12.150,00	3.240,76	4.101,70	1.900,00	180,00	2.360,4	3.937,3	1.335	0	1.325,3	841,6	2.455,10	64,54%	1,75	
Dicembre	2012	40.570,00	4.580	5.527,50	11.350,00	11.329,30	9.890,00	8.434,50	14.970,00	0,00	0,00	0,00	70,00	0	2.932,2	0	0	0	0	0,00	56,15%	1,39	
Totale:		426.280,00	36.740	81.895,20	141.880,20	139.627,20	106.826,20	164.351,90	155.510,00	14.749,80	36.912,80	1.800,00	2.160,00	19.717,7	36.088,3	6.301,2	203,8	6.839,1	3.189,1	Media:	62,56%	1,50	

Unità di misura Kg		Altri Rifiuti									
Mese	Anno	Ferrosi	Pneumatici	Teli agricoli	Inerti	Batterie	Olio	Olio Vegetale	Medicinali scaduti	Pila Essiccate	Vermici
Genova	2012	0,00	0,00	0,00	0,00	0,00	0,00	0,00	0,00	0,00	0,00
Febbraio	2012	0,00	0,00	0,00	0,00	0,00	0,00	0,00	0,00	0,00	0,00
Marzo	2012	0,00	0,00	0,00	0,00	0,00	0,00	0,00	0,00	0,00	0,00
Aprile	2012	0,00	0,00	0,00	8.069,50	0,00	0,00	0,00	0,00	0,00	0,00
Maggio	2012	0,00	0,00	0,00	0,00	0,00	0,00	0,00	0,00	581,50	0,00
Giugno	2012	0,00	0,00	0,00	0,00	0,00	0,00	0,00	0,00	100,00	0,00
Luglio	2012	0,00	0,00	0,00	8.447,00	0,00	0,00	0,00	0,00	0,00	0,00
Agosto	2012	0,00	0,00	0,00	0,00	0,00	0,00	151,10	0,00	0,00	0,00
Settembre	2012	0,00	0,00	0,00	0,00	0,00	0,00	0,00	0,00	0,00	0,00
Ottobre	2012	0,00	0,00	0,00	8.951,90	0,00	0,00	0,00	0,00	0,00	0,00
Novembre	2012	0,00	2.331,40	0,00	0,00	0,00	0,00	154,70	0,00	0,00	0,00
Dicembre	2012	0,00	0,00	0,00	0,00	0,00	0,00	179,00	0,00	189,10	0,00
Totale:		0,00	2.331,40	0,00	23.468,10	0,00	0,00	309,80	270,00	581,50	189,10

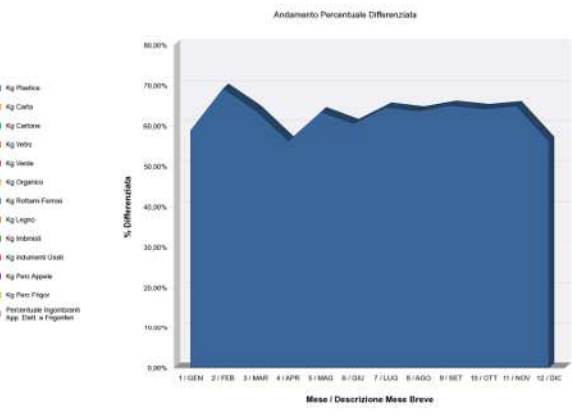
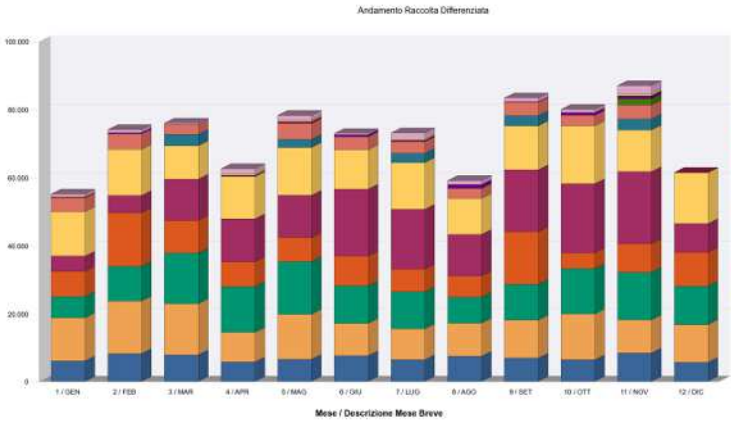
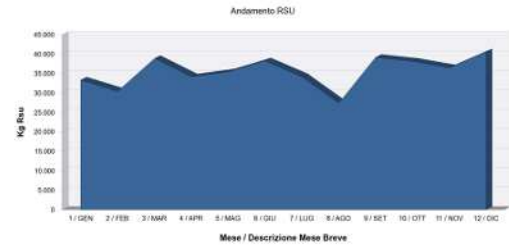

ANALISI PUBBLICA DEI RIFIUTI

Genova
20 Febbraio 2016



totale RSU

457.380 Kg

prod. pro-capite giornaliera

1,48 Kg

Il nostro territorio è per **SEMPRE**

REPORT 2013

differenziata

58,98 %

Unità di misura Kg		Raccolta Differenziata																				
Mese	Anno	Rsu	Terra Sparamento	Plastica	Carta	Cartone	Vetro	Verde	Organico	Rifiuti Farmaci	Legno	Imballaggi Misti	Indumenti Usati	Inconibranti Ecologici	Inconibranti Riciclabili	App. Elettroniche 80% a recupero	Ricaricabili 80% a recupero	Tel. e Smart TV 80% a recupero	Frigoriferi 80% a recupero	Percentuale Ing. App. Elet. Nuovo Tecnica a Reciccolati	% Differenziata	Produzione Pro-Capite giornaliera
Gennaio	2013	31.420	0	5.238	13.026	10.578	8.920	5.435	14.090	2.604	3.980	0	130	4.434	2.642	0	0	1.262	481	1.231	62,40%	1,36
Febbraio	2013	31.360	0	6.140	9.950	10.816	4.970	220	11.590	0	0	0	150	1.736	1.936	0	0	0	0	94	56,04%	1,13
Marzo	2013	38.160	0	8.700	9.870	12.302	6.450	18.813	10.230	1.942	4.797	0	250	8.146	2.661	1.020	0	1.462	0	1.675	66,55%	1,62
Aprile	2013	40.820	8.500	6.970	9.000	10.440	7.070	13.260	12.910	0	4.064	0	340	5.310	0	805	0	0	460	798	54,13%	1,51
Maggio	2013	39.930	2.560	8.903	11.920	12.990	8.570	13.700	12.310	0	0	0	400	3.509	0	627	0	1.013	0	1.204	66,05%	1,50
Giugno	2013	40.880	3.910	6.140	8.610	11.437	5.680	14.385	7.270	0	4.982	0	200	4.320	3.035	808	0	0	564	1.036	63,23%	1,46
Luglio	2013	38.090	0	5.540	9.300	8.800	10.670	15.857	8.780	3.106	4.759	0	280	8.877	2.707	631	0	0	0	575	58,84%	1,52
Agosto	2013	38.220	0	6.580	8.790	9.494	6.750	12.243	13.900	0	3.988	0	180	2.156	0	438	0	1.480	506	1.454	66,77%	1,31
Settembre	2013	35.180	0	5.728	8.800	9.288	15.075	15.373	15.870	2.914	4.562	0	200	3.815	2.435	1.063	0	0	0	820	66,42%	1,66
Ottobre	2013	42.860	3.040	5.420	11.890	11.830	9.340	10.834	11.970	0	0	0	340	2.647	3.040	489	125	0	441	707	58,39%	1,56
Novembre	2013	41.460	0	6.470	8.800	12.221	8.910	21.504	8.830	0	8.846	0	160	6.762	0	872	0	1.472	0	1.406	66,44%	1,69
Dicembre	2013	40.920	0	5.600	8.420	11.205	8.150	6.970	8.660	3.979	5.051	0	0	3.789	3.348	861	0	0	727	1.167	54,83%	1,39
Servizi Extra	2013	0	0	0	0	0	0	0	0	0	0	0	0	0	0	0	0	0	0	0	0,00%	0
Totale		457.380	18.030	77.371	116.669	131.432	101.555	196.596	137.219	14.547	45.006	0	2.720	51.474	20.584	7.633	125	7.190	3.179	12.317	58,98%	1,48

Unità di misura Kg		Rifiuti Extra Raccolta Non Differenziata											
Mese	Anno	Farmaceutici	Prescritti	Tel. agricoli	Inerzi	Batterie	Olio Motorista	Olio Vegetale	Medicinali Scartati	Pile esauste	Vetrioli	Toner	Altri Rifiuti
Gennaio	2013	0	0	0	6.350	0	0	0	0	0	0	0	0
Febbraio	2013	0	0	0	0	0	0	0	0	0	0	0	0
Marzo	2013	0	0	0	0	0	0	0	0	0	175	0	0
Aprile	2013	0	0	0	0	0	0	0	0	0	0	0	0
Maggio	2013	0	0	0	0	0	147	127	0	392	0	0	0
Giugno	2013	0	0	0	0	0	0	0	70	0	0	0	0
Luglio	2013	0	0	0	9.344	0	0	0	0	0	0	0	0
Agosto	2013	0	0	0	0	0	0	0	0	0	0	0	0
Settembre	2013	0	0	0	0	0	0	0	0	0	0	0	0
Ottobre	2013	0	5.802	0	0	0	0	0	0	0	0	0	0
Novembre	2013	0	0	0	10.498	0	0	0	0	0	176	0	0
Dicembre	2013	0	0	0	0	0	0	0	60	0	0	0	0
Servizi Extra	2013	0	0	0	0	0	0	0	0	0	0	89	0
Totale		0	5.802	0	21.199	0	147	127	130	392	351	69	0

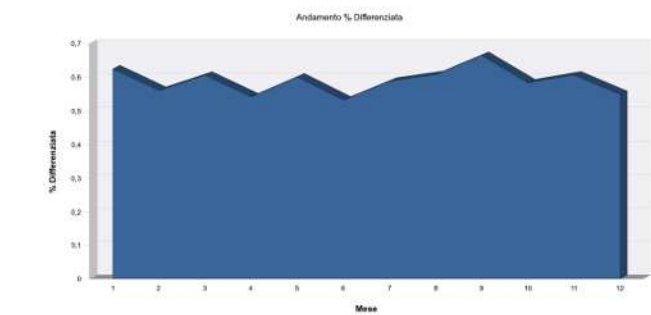
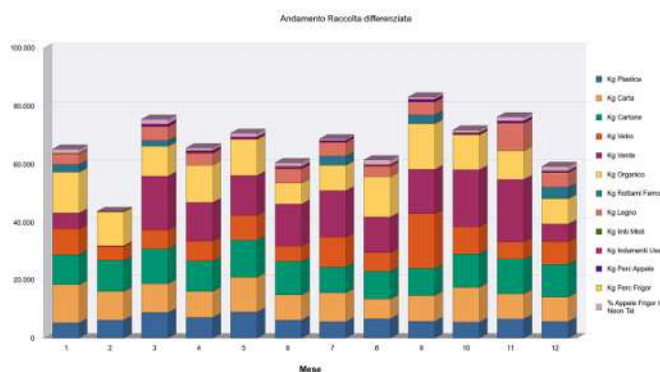
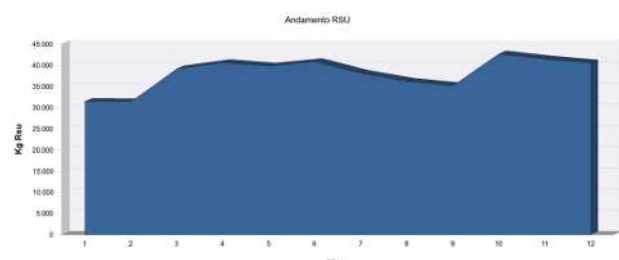

ANALISI PUBBLICA DEI RIFIUTI

Genova
20 Febbraio 2016



totale RSU

513.200 Kg

prod. pro-capite giornaliera

1,48 Kg

Il nostro territorio è per **SEMPRE**

REPORT 2014

differenziata

58,53 %

Genova

Unità di misura Kg		Raccolta Differenziata																				
Mese	Anno	Risu	Terra Spazzamento	Plastica	Carta	Cartone	Vetro	Verde	Organico	Rottami Ferrosi	Legno	Imballaggi Misti	Indumenti Usati	Ingombranti Ecodeco	Ingombranti Recupero	App. Elettroniche 60% a recupero	Neon 60% a recupero	Televisori 60% a recupero	Frigoriferi 50% a recupero	Percentuale Ing. App. Elet. Neon Televis. e Frigoriferi	% Differenziata	Produzione Pro-Capite giornaliera
Gennaio	2014	36.940	0	6.641,4	11.760	9.982,4	7.700	6.907,9	13.680	0	0	0	100	2.960,5	0	667,5	0	0	0	400,5	58,74%	1,19
Febbraio	2014	36.280	0	10.000	9.490	11.611,1	7.120	8.851,3	9.260	0	5.577,3	0	180	3.871,5	2.453,2	0	0	1.374,2	0	996,2	59,85%	1,44
Marzo	2014	44.080	0	9.191,3	9.400	11.985,2	8.330	15.873,5	10.770	2.788,2	4.777	0	180	3.070,9	2.068,7	945,6	0	0	0	711,9	59,91%	1,50
Aprile	2014	42.100	11.510	6.540	10.800	10.210	7.990	10.800	11.700	0	3.512,4	0	180	2.387,2	0	1.056,6	88	0	606,6	1.050,7	52,55%	1,36
Maggio	2014	44.580	4.510	10.100	10.260	12.327	8.930	9.465,2	9.150	0	4.527,7	0	360	6.249,8	2.790,7	0	0	927,9	0	752	53,30%	1,45
Giugno	2014	37.760	0	5.398,5	10.350	10.040	5.500	16.576,8	11.820	2.731,6	4.631,4	0	250	3.280,2	0	1.456,6	0	0	604,9	1.236,2	62,07%	1,39
Luglio	2014	43.980	0	8.531,1	10.530	10.824,5	20.668,1	17.060,3	12.810	0	9.333,4	0	460	3.619,1	5.011	908,4	0	0	879,7	1.423,5	63,38%	1,76
Agosto	2014	48.620	0	7.938,9	8.860	6.904,4	7.000	18.628,9	9.800	2.901	3.365,1	0	350	4.156,7	1.778,2	502,8	67,6	0	0	486,8	54,76%	1,47
Settembre	2014	44.580	220	6.150	8.600	6.015	6.150	7.840	10.750	0	0	0	250	3.878,5	1.771,9	1.683,3	0	945	630	2.076,9	48,09%	1,25
Ottobre	2014	43.380	0	8.157,6	12.450	11.109,4	10.260	21.069,5	18.450	2.886,6	4.926,4	0	600	4.616,5	0	1.835,7	0	0	0	981,4	65,30%	1,71
Novembre	2014	44.180	3.100	7.322	10.700	14.139,4	7.510	22.794,7	12.730	0	4.988,1	0	300	4.460,1	2.107,4	0	0	0	618,8	518,7	60,02%	1,56
Dicembre	2014	46.320	0	8.677,9	11.390	13.468,6	8.860	7.770,5	21.740	0	5.080,7	0	60	3.568,8	0	833,2	0	942,9	0	1.005,6	90,69%	1,57
Servizi Extra	2014	0	0	0	0	0	0	0	0	0	0	0	0	0	0	0	0	0	0	0	0,00%	0,00
Totale		513.200	19.340	94.650,9	124.660	128.625,2	108.929,1	165.037,7	152.660	11.307,4	90.725,5	0	3.320	45.063,8	17.960,1	9.668,7	155,6	4.090	3.339,8	11.622,4	58,53%	1,48

Unità di misura Kg		Rifiuti Extra Raccolta Non Differenziata											
Mese	Anno	Filofoniaci	Pneumatici	Teli agricoli	Inerti	Batterie	Offic. Minerali	Offic. vegetale	Medicinali Scaduti	Pile esauste	Vernici	Toner	Altri Rifiuti
Gennaio	2014	0	0	0	0	0	0	0	0	280,5	0	0	0
Febbraio	2014	0	0	0	0	0	0	0	0	0	0	0	0
Marzo	2014	0	0	0	0	0	0	0	0	0	0	0	0
Aprile	2014	0	0	0	8.707,7	0	0	0	0	0	0	0	0
Maggio	2014	0	3.276,6	0	0	0	0	0	0	0	0	0	0
Giugno	2014	0	0	0	5.973,6	0	0	132,3	0	0	0	0	0
Luglio	2014	0	0	0	6.215,9	0	0	0	110	0	286,8	0	0
Agosto	2014	0	0	0	0	0	0	0	0	0	164,3	0	0
Settembre	2014	0	0	0	0	0	0	0	0	0	0	0	0
Ottobre	2014	0	0	0	9.448,8	0	0	0	0	0	192,4	0	0
Novembre	2014	0	1.604,3	0	13.031,1	0	0	0	0	0	0	0	0
Dicembre	2014	0	0	0	0	0	0	0	80	261,6	67,8	0	0
Servizi Extra	2014	0	0	0	0	0	0	0	0	0	0	90	0
Totale		0	5.182,9	0	43.377,1	0	0	132,3	190	542,1	711,3	90	0

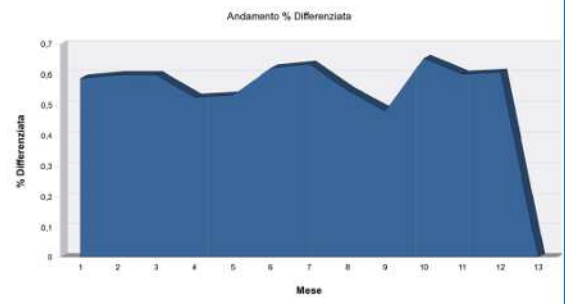
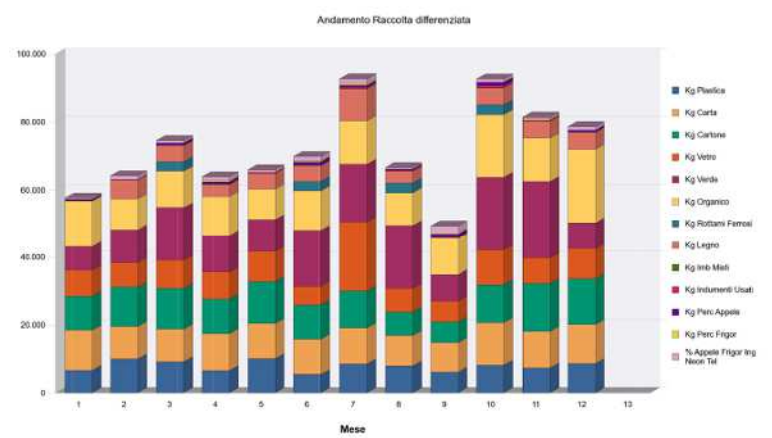
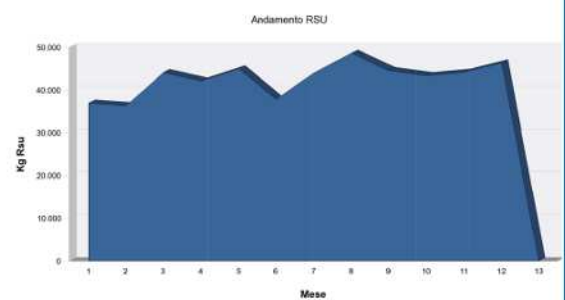

ANALISI PUBBLICA DEI RIFIUTI

Genova
20 Febbraio 2016



totale RSU

515.640 Kg

prod. pro-capite giornaliera

1,5 Kg

Il nostro territorio è per **SEMPRE**

REPORT 2015

differenziata

58,38 %

Genova

Unità di misura Kg		Raccolta Differenziata																	Media: 58,38%		1,50	
Mese	Anno	RSU	Terra Spazzamento	Plastica	Carta	Cartone	Vetro	Verde	Organico	Rifiuti Faccati	Legno	Intrattaggi misti	Indumenti tessili	Ingenieranti e recupero	Ingonfiabili	App. Elettroniche	Neon	Televisori	Frigoriferi	Percentuali	Produzione Pro-Capite giornaliera	
															80% x recupero	80% x recupero	80% x recupero	80% x recupero	80% x recupero	% Differenziata		
Genese	2.015	43.030,00	4.850	8.856,70	11.150,00	6.360,20	6.850,00	5.544,75	12.750,00	3.220,10	0,00	0,00	0,00	0	5.754,3	1.000,3	0	0	0	800,20	50,59%	1,33
Febbraio	2.015	49.480,00	0	9.750,00	8.900,00	8.875,00	8.300,00	0,00	14.450,00	4.592,00	0,00	0,00	0,00	1.962,5	4.344,3	471,5	123,8	943,1	457,2	1.334,70	51,39%	1,32
Marzo	2.015	49.480,00	3.980	7.775,80	9.240,00	11.152,00	7.620,00	13.747,20	11.200,00	2.870,00	0,00	70,00	2.150,4	4.300,8	835,2	0	0	0	0	651,80	53,61%	1,88
Aprile	2.015	43.200,00	0	7.175,70	11.340,00	8.450,00	7.800,00	14.205,60	14.070,00	2.932,80	0,00	0,00	286,00	0	5.703,8	0	120,8	0	787,7	556,30	65,33%	1,43
Maggio	2.015	49.040,00	0	3.867,90	9.000,00	9.992,20	6.900,00	14.643,40	11.420,00	0,00	0,00	300,00	1.876,3	5.184,1	0	0	0	773,7	0	595,50	56,73%	1,56
Giugno	2.015	49.500,00	4.980	9.552,90	9.100,00	4.126,80	27.320,00	16.172,90	11.370,00	0,00	4.667,60	0,00	300,00	0	3.317,5	1.682,8	0	0	945,1	1.576,70	60,55%	1,76
Luglio	2.015	49.200,00	2.110	7.750,40	11.010,00	13.986,00	9.900,00	9.416,20	14.970,00	3.461,80	4.411,30	0,00	140,00	3.323,3	5.598,3	0	0	0	0	232,80	58,63%	1,54
Agosto	2.015	41.240,00	0	5.550,00	8.200,00	6.440,00	19.472,40	12.570,00	0,00	3.996,40	0,00	150,00	0,00	2.077,6	803,6	65,8	646,6	0	0	811,20	60,65%	1,36
Settembre	2.015	49.500,00	4.840,00	8.840,00	11.310,00	10.040,00	16.625,80	11.481,60	11.930,00	3.095,30	0,00	0,00	225,00	3.944,8	4.416,8	399,7	0	0	694,4	1.107,20	60,74%	1,77
Ottobre	2.015	44.780,00	0	8.532,90	8.730,00	10.757,00	6.560,00	20.651,20	9.800,00	0,00	16.260,10	0,00	492,00	0	0	730,3	0	830	0	630,80	65,45%	1,60
Novembre	2.015	36.130,00	0	5.693,80	11.160,00	7.125,00	7.700,00	16.796,40	10.600,00	0,00	0,00	0,00	120,00	2.991	4.854,4	0	76,4	0	0	255,10	57,88%	1,30
Dicembre	2.015	38.920,00	0	5.343,80	11.130,00	11.631,80	11.880,00	16.944,50	16.910,00	0,00	4.720,80	0,00	270,00	0	2.522,7	391,7	0	0	0	235,90	65,27%	1,46
Totale:		515.640,00	15.920	85.493,60	120.190,00	110.782,10	132.106,90	164.775,30	157.940,00	15.286,00	52.201,90	0,00	2.346,00	16.298,4	48.068,7	6.515,1	390,4	3.199,6	2.896,4	8.945,9	58,38%	1,50

Unità di misura Kg		Altri Rifiuti										
Mese	Anno	Farmaceutici	Pneumatici	Tubi agricoli	Inerti	Cartone	Olio Minerale	Olio Vegetale	Medicinali scaduti	Pne. Escavatori	Varni	Terraspazz post AGO
Genese	2.015	0,00	0,00	0,00	7.692,50	0,00	0,00	0,00	0,00	0,00	0,00	0,00
Febbraio	2.015	0,00	0,00	0,00	0,00	0,00	0,00	114,30	0,00	0,00	0,00	
Marzo	2.015	0,00	1.954,00	0,00	0,00	0,00	0,00	0,00	0,00	0,00	240,00	
Aprile	2.015	0,00	0,00	0,00	10.989,20	0,00	0,00	0,00	0,00	0,00	0,00	
Maggio	2.015	0,00	0,00	0,00	0,00	0,00	0,00	0,00	0,00	0,00	0,00	
Giugno	2.015	0,00	0,00	0,00	0,00	0,00	0,00	0,00	50,00	414,60	61,50	
Luglio	2.015	19,70	0,00	0,00	10.168,60	0,00	0,00	0,00	0,00	0,00	0,00	
Agosto	2.015	0,00	0,00	0,00	0,00	0,00	0,00	0,00	0,00	0,00	0	
Settembre	2.015	0,00	0,00	0,00	0,00	0,00	484,30	0,00	0,00	0,00	0,00	
Ottobre	2.015	0,00	0,00	0,00	8.572,10	0,00	0,00	95,10	0,00	0,00	48,00	
Novembre	2.015	0,00	0,00	0,00	9.479,50	0,00	0,00	0,00	0,00	0,00	0,00	
Dicembre	2.015	39,80	0,00	0,00	0,00	0,00	0,00	0,00	200,00	0,00	80,50	
Totale:		48,30	1.056,00	0,00	46.731,90	0,00	464,30	210,40	250,00	414,60	451,00	0

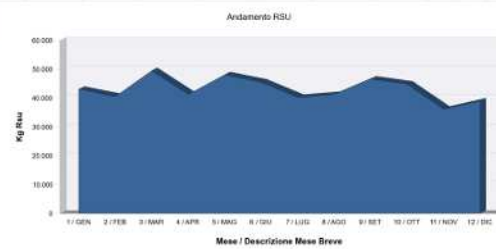

Andamento Raccolta Differenziata

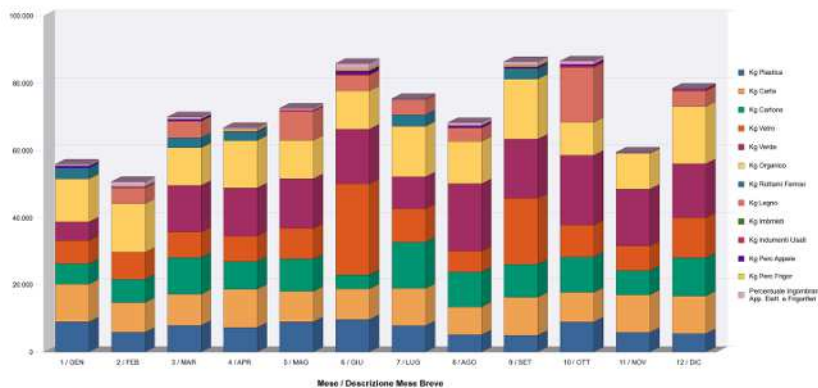

Andamento Percentuale Differenziata

